



Liebe MTRAs,

die Diagnostik von Brustkrankungen erfordert heute neben der klinischen Untersuchung den Einsatz komplementärer, bildgebender Methoden. Vor dem Hintergrund des in Deutschland angewandten Mammographie-Screenings, der Änderungen der Röntgenverordnung (RöV), der Umsetzung der Europäischen Qualitätsrichtlinien (EUREF) sowie der gestiegenen diagnostischen Qualität, sollen der **31. & 32.** Erlanger MTRA-Trainingskurs Mammographie einen Beitrag für die technische und persönliche Qualitätsverbesserung leisten und damit zur Qualitätssicherung der Mammographie beitragen.

Die Kurse richten sich an die in der täglichen Diagnostik tätigen MTRAs in Klinik und Praxis. Die Trainingskurse verbinden praxisnahe Übungen in kleinen Gruppen mit Vorträgen und Diskussionen.

Wir freuen uns, Sie in Erlangen begrüßen zu dürfen.

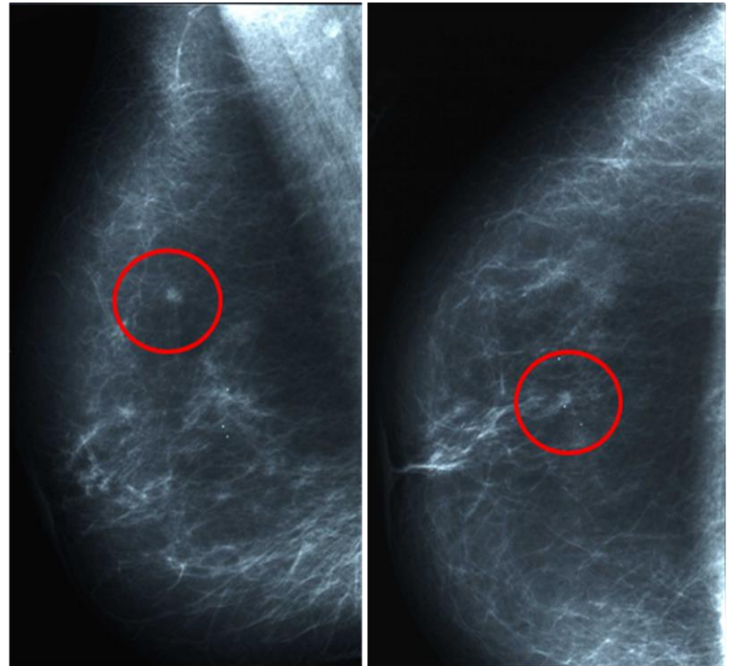

Prof. Dr. med. M. Uder
Direktor des
Radiologischen Institutes

Prof. Dr. R. Schulz-Wendtland
Radiologisches Institut
Gynäkologische Radiologie

Frau M. Wabel, Ltd. MTRA
Radiologisches Institut
Gynäkologische Radiologie

MTRA-Trainingskurs Mammographie (Halbtageskurse), Ablauf

- Registrierung der Teilnehmer
- Begrüßung der Teilnehmer und Information über den Programmablauf
(Prof. Dr. med. M. Uder, Prof. Dr. med. R. Schulz-Wendtland, Frau M. Wabel)
- Komplementäre Mammadiagnostik (Klinik, Mammographie, Sonographie, MRT, interventionelle Methoden), RöV, § 135 SGB V, PGMI, BI-RADS™ - Katalog (Prof. Dr. med. R. Schulz-Wendtland)
- Kaffeepause
- Praktische Übungen in zwei Gruppen à 8 Teilnehmern (Ltd. MTRA Frau M. Wabel und Kollegin)
- **Geräte: Inspiration (Fa. Siemens), Inspiration einschließlich Tomosynthese (Fa. Siemens), Selenia Dimensions einschließlich Tomosynthese und stereotaktischer Vakuum - Tomosynthese (Fa. Hologic)**
- Diskussion und Ausgabe der Zertifikate

Die MTRA-Trainingskurse Mammographie am 23. Juni 2018 sind Halbtageskurse. Der Vormittagskurs geht von 08.00 – 13.00 Uhr, der Nachmittagskurs von 13.00 – 18.00 Uhr. Jeder Kurs ist begrenzt auf maximal 32 Teilnehmer. An den Mammographiegeräten bilden je 8 Teilnehmer eine Übungsgruppe.

Während 16 Teilnehmer in zwei Gruppen an den **drei Mammographiegeräten** in der Gynäkologischen Radiologie Einstelltechniken üben, hören die anderen 16 Teilnehmer geschlossen den Vortrag von Prof. Dr. med. Schulz-Wendtland. Nach 1,5 Stunden gibt es eine Kaffeepause von 30 Minuten. Danach wechseln die Teilnehmer in den Vortrag bzw. an die Geräte. Der Vormittagskurs endet um 13.00 Uhr und der Nachmittagskurs um 18.00 Uhr mit der Zertifikatsausgabe.

Bitte geben Sie schriftlich bei der Anmeldung an, ob Sie am Vormittagskurs (08.00 - 13.00 Uhr) oder Nachmittagskurs (13.00 - 18.00 Uhr) teilnehmen möchten.

Wenn mehrere Teilnehmer/-innen vorzugsweise in einer Gruppe zusammen sein möchten, teilen Sie dies der comed GmbH bitte unter Angabe der Namen schriftlich bei der Anmeldung mit. Wir werden Ihren Wunsch nach Möglichkeit berücksichtigen.

